

Legende

Planung

- Trassenachse offene Verlegung
- Trassenachse HDD-Verfahren
- Trassenachse Kurzvortrieb
- Trassenachse Mikrotunnelbau
- SL010 Stationierung

Temporäre Flächeninanspruchnahmen

- temporäre bauzeitliche Inanspruchnahme: Bauwerke, Bodenmiete
- temporäre bauzeitliche Inanspruchnahme: Zuwegung
- Baubedarfsflächen
- Einleitungsstelle

Dauerhafte anlagebedingte Flächeninanspruchnahmen

- Schutzstreifen
- Sonstige dauerhafte anlagebedingte Inanspruchnahmen: Bauwerke

Blattschnittgrenze angrenzender Blattschnitte

Verwaltungsgrenzen

- Staatsgrenze
- Bundeslandgrenze
- Landkreisgrenze
- Gemeindegrenze
- Gemarkungsgrenze
- Flurgrenze
- Flurstück

Waldumwandlung

- Dauerhafte Waldumwandlung
- Temporäre Waldumwandlung
- 1a Flächennummer



Höchstspannungsleitung
BBPIG Vorhaben Nr. 1 – A-Nord
(Emden Ost – Osterath)

Abschnitt: NDS3 Gemeindegrenze Wietmarschen/ Nordhorn bis zur Bundesländergrenze von Niedersachsen und Nordrhein-Westfalen

H6 – Forstrechtliche Belange
H6.4 – Detailpläne Forstrechtliche Belange



Festgestellt nach § 24 NABEG:
Bonn, den

Vorhabenträgerin:		 Amprion GmbH Robert-Schuman-Straße 7 44263 Dortmund	
Projekt:		A-Nord BBPIG Vorhaben Nr. 1 Emden Ost - Osterath	
erstellt durch:		 Ing.- und Planungsbüro LANGE GmbH & Co. KG Carl-Peschken-Straße 12 47441 Moers	
Blattgröße:	420 x 297 mm	Maßstab:	1:2.000
Bearbeitet:	LMS	Stand:	Oktober 2023, V1.0
Gezeichnet:	WAL	Anlage:	H6.4 – Detailpläne Forstrechtliche Belange
Geprüft:	JUS	Blattnummer:	Legende

Höchstspannungsleitung
BBPIG Vorhaben Nr. 1 – A-Nord

Abschnitt: NDS3 Gemeindegrenze Wietmarschen/ Nordhorn bis zur
Bundesländergrenze von Niedersachsen und Nordrhein-Westfalen

H6 – Forstrechtliche Belange
H6.4 – Detailpläne Forstrechtliche Belange

M 1:2.000

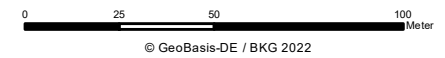

© GeoBasis-DE / BKG 2022

Blatt 1 von 6

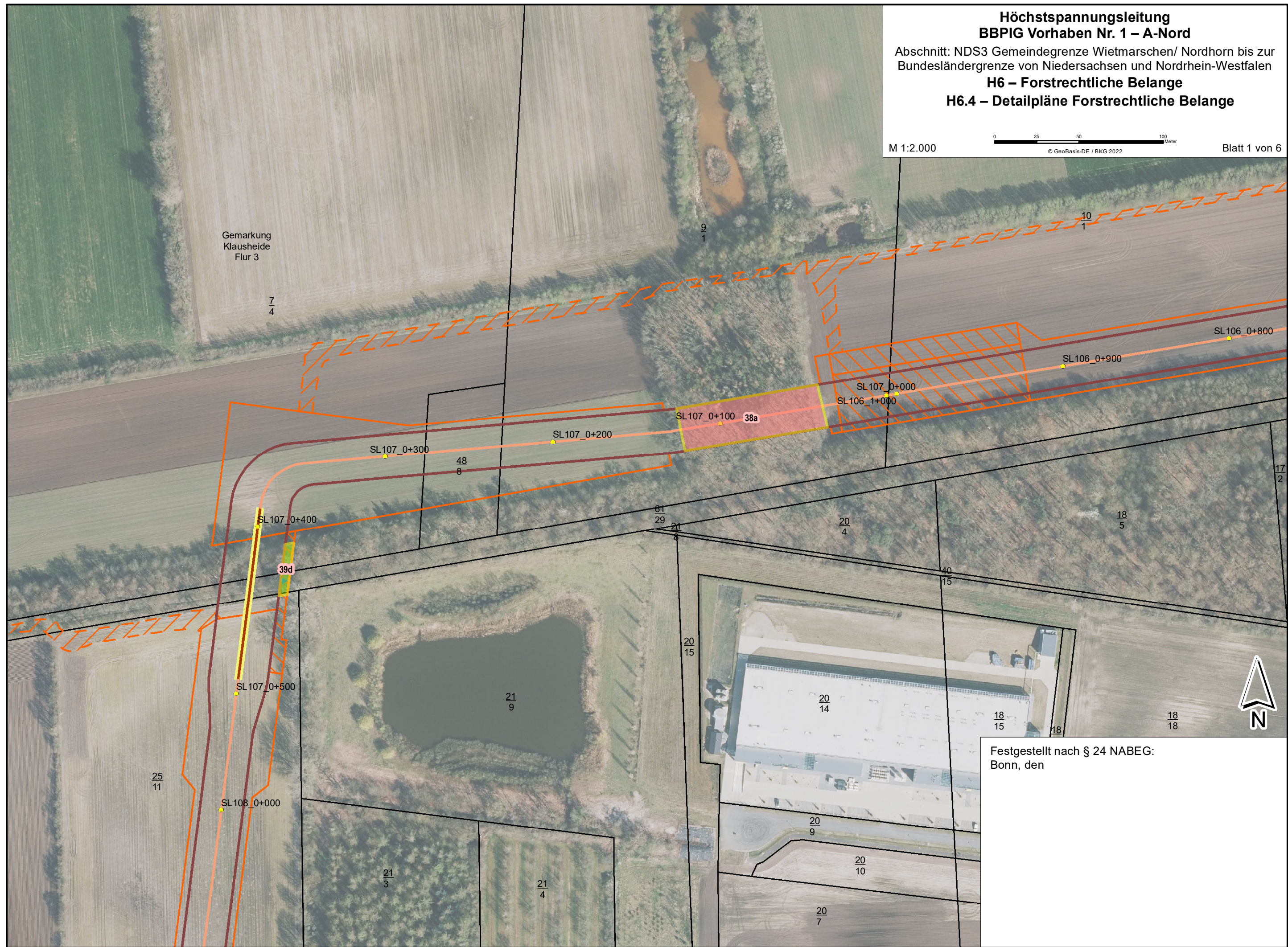

Festgestellt nach § 24 NABEG:
Bonn, den

Abschnitt: NDS3 Gemeindegrenze Wietmarschen/ Nordhorn bis zur Bundesländergrenze von Niedersachsen und Nordrhein-Westfalen

M 1:2.000

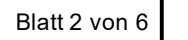

26
Gemarkung
Nordhorn
Flur 74

Festgestellt nach § 24 NABEG:
Bonn, den



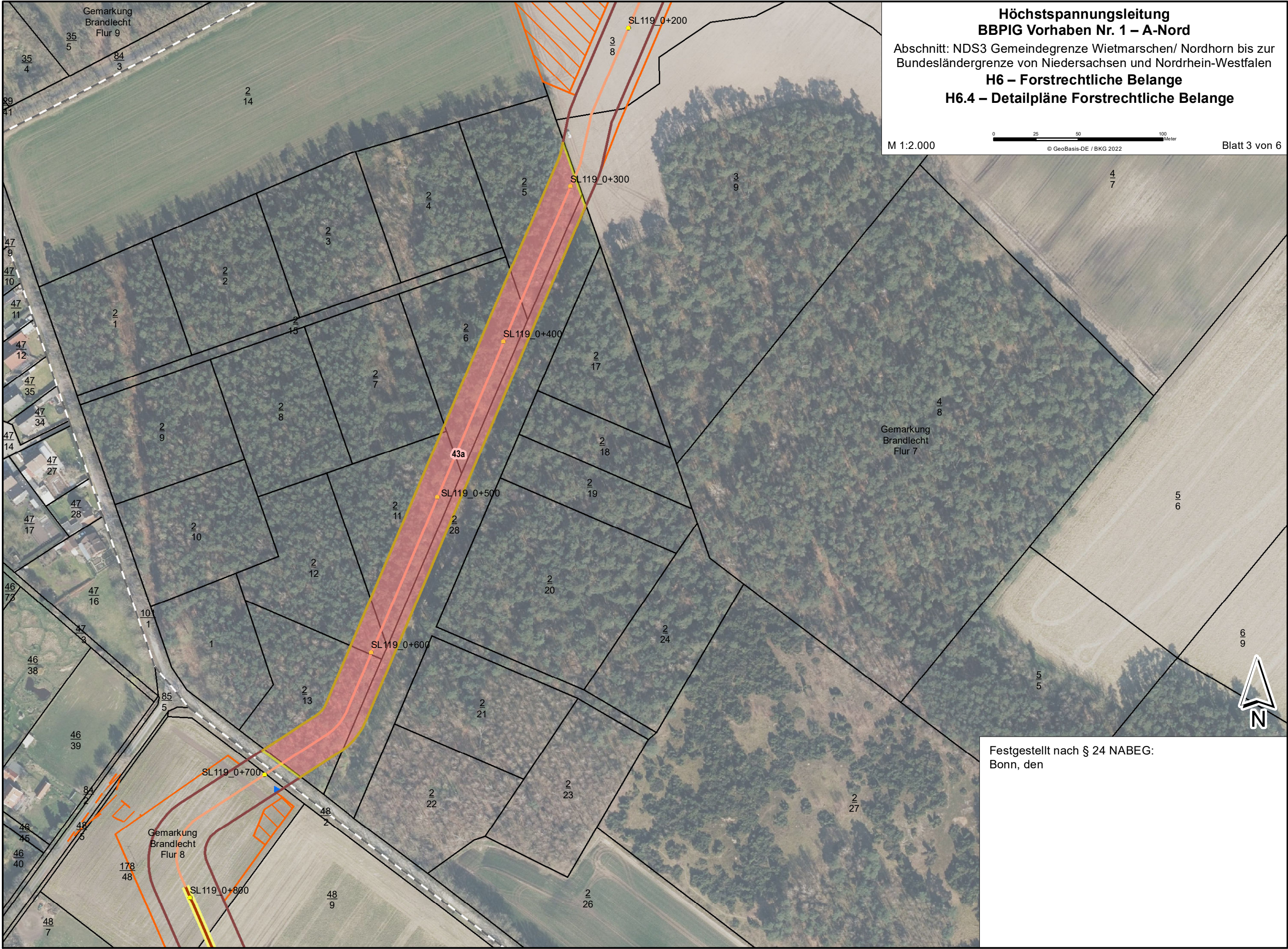

Höchstspannungsleitung BBPIG Vorhaben Nr. 1 – A-Nord

Abschnitt: NDS3 Gemeindegrenze Wietmarschen/ Nordhorn bis zur
Bundesländergrenze von Niedersachsen und Nordrhein-Westfalen

H6 – Forstrechtliche Belange H6.4 – Detailpläne Forstrechtliche Belange

M 1:2.000



© GeoBasis-DE / BKG 2022

Blatt 4 von 6

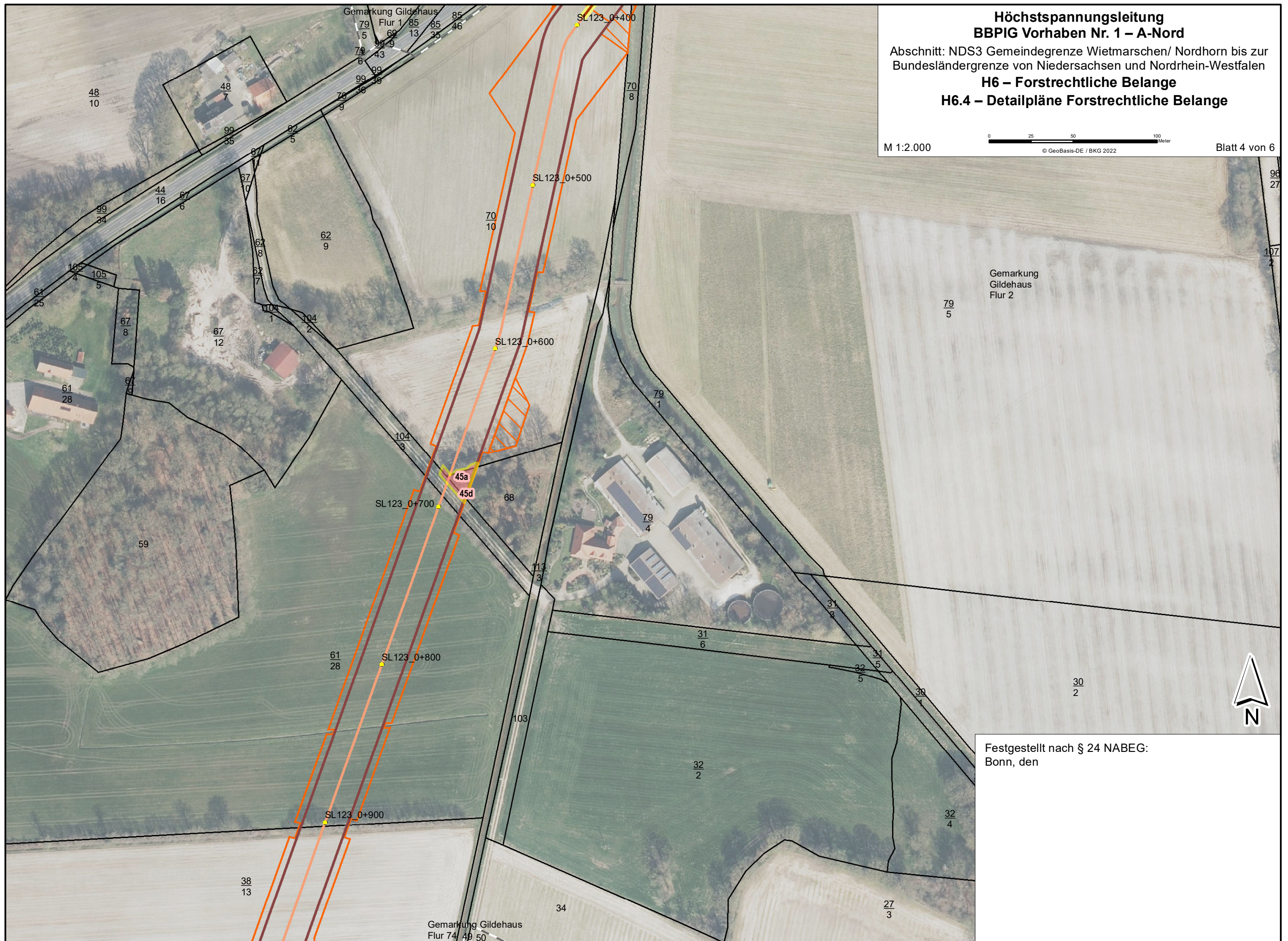

Festgestellt nach § 24 NABEG:
Bonn, den

**Höchstspannungsleitung
BBPIG Vorhaben Nr. 1 – A-Nord**

Abschnitt: NDS3 Gemeindegrenze Wietmarschen/ Nordhorn bis zur
Bundesländergrenze von Niedersachsen und Nordrhein-Westfalen

**H6 – Forstrechtliche Belange
H6.4 – Detailpläne Forstrechtliche Belange**

M 1:2.000

0 25 50 100
Meter
© GeoBasis-DE / BKG 2022

Blatt 5 von 6

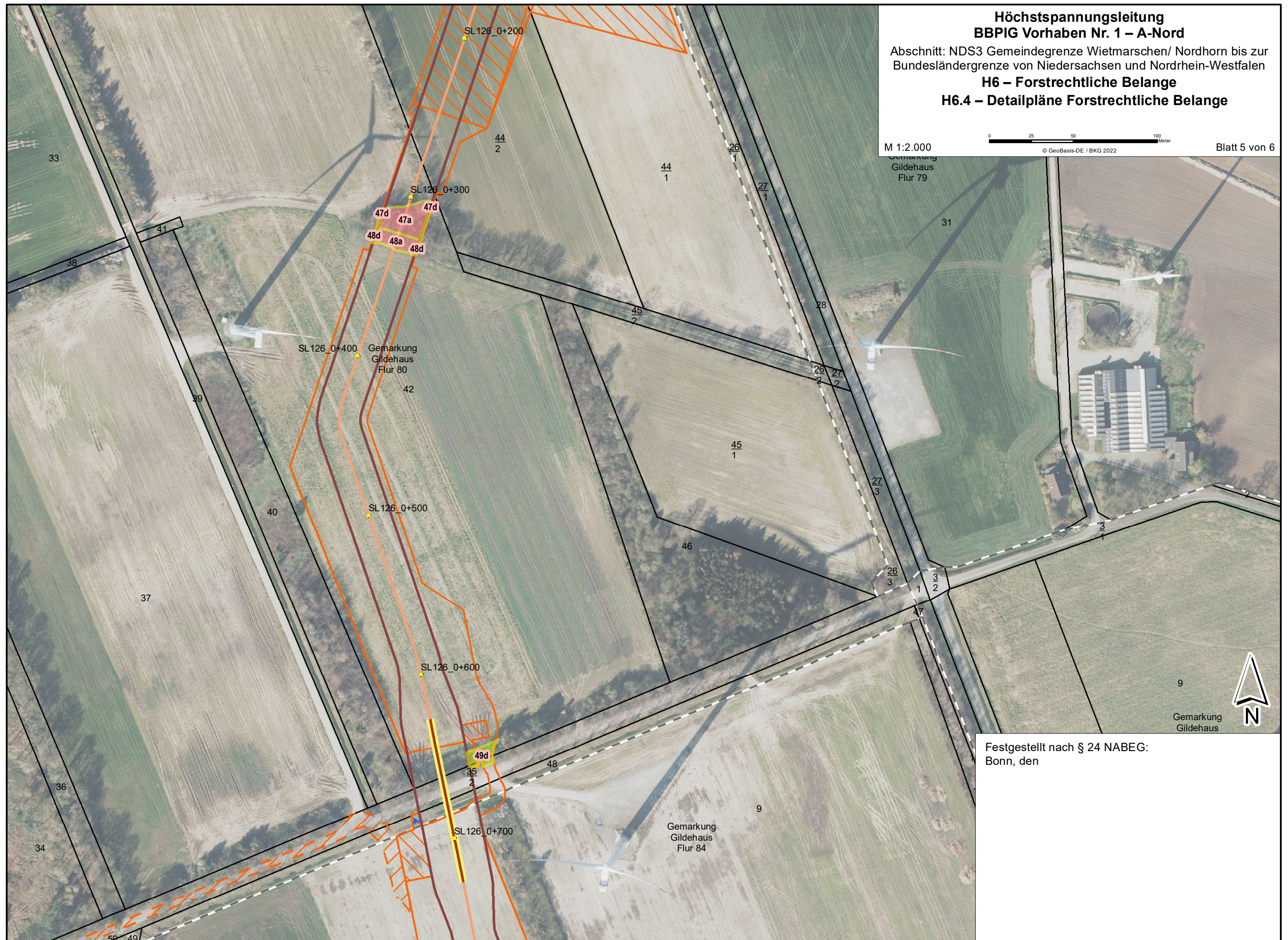

Festgestellt nach § 24 NABEG:
Bonn, den

Höchstspannungsleitung
BBPIG Vorhaben Nr. 1 – A-Nord

Abschnitt: NDS3 Gemeindegrenze Wietmarschen/ Nordhorn bis zur
Bundesländergrenze von Niedersachsen und Nordrhein-Westfalen

H6 – Forstrechtliche Belange
H6.4 – Detailpläne Forstrechtliche Belange

M 1:2.000



© GeoBasis-DE / BKG 2022

Blatt 6 von 6

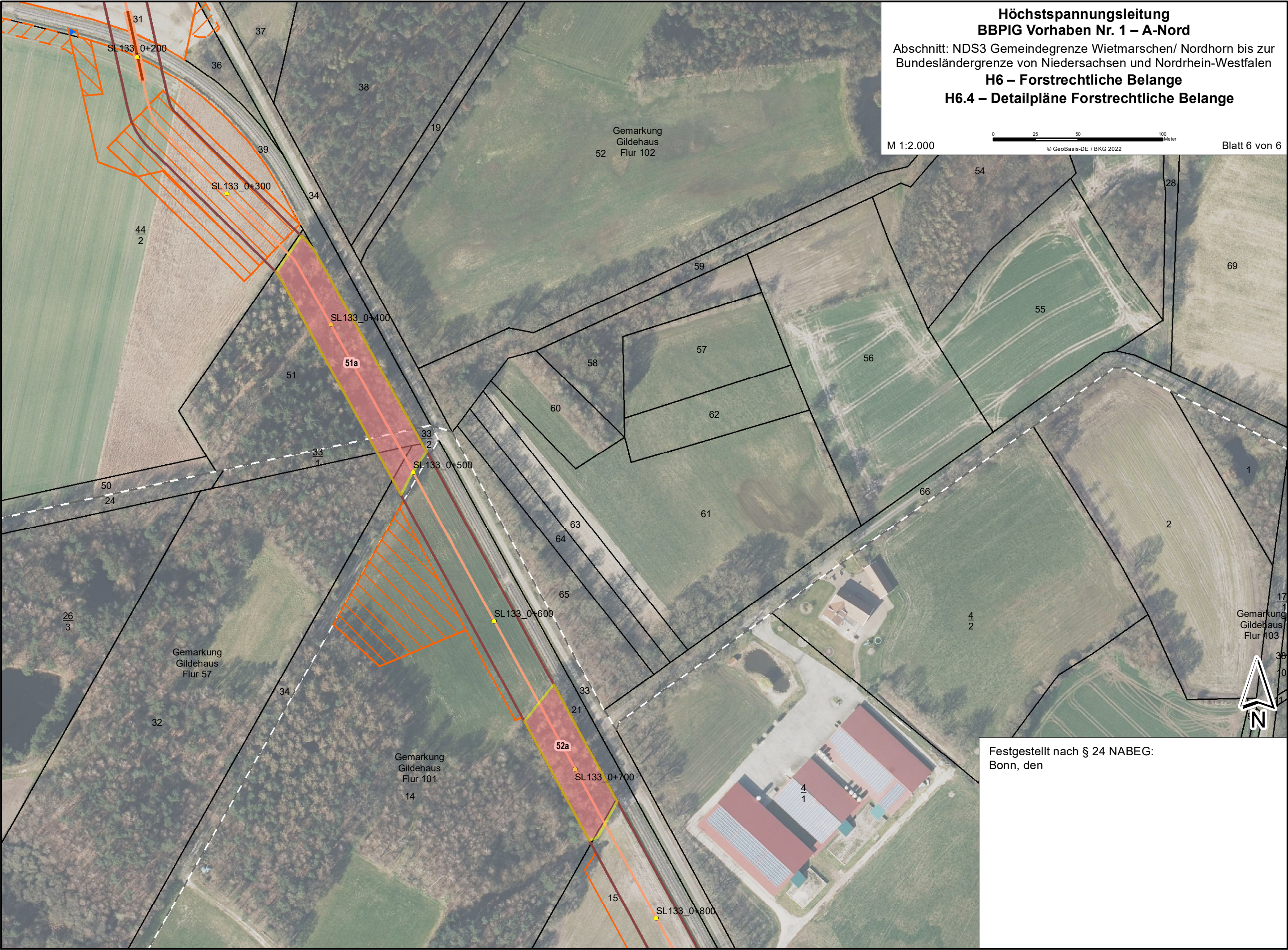

Festgestellt nach § 24 NABEG:
Bonn, den